

DATA ANUNTULUI: 27/04/2020

CONSULTARE ASUPRA PROPUNERILOR PRELIMINARE PLAN URBANISTIC ZONAL

DENUMIRE: "PUZ - Construire supermarket LIDL și amenajare locuri de parcare în incintă, amplasare panouri publicitare pe teren proprietate și fațadă, amplasare totem, amenajare accese, împrejmuire proprietate, organizare de șantier"

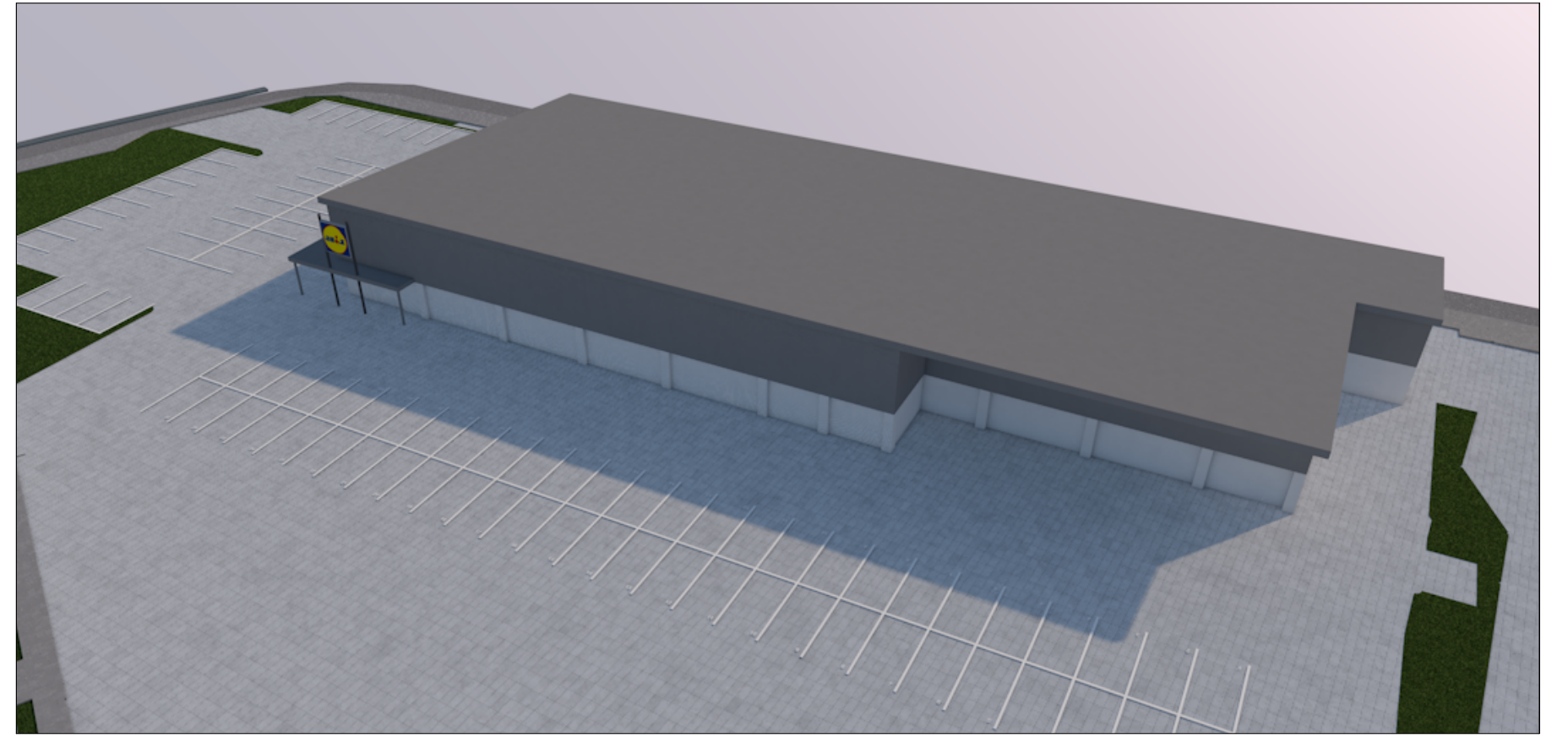

AMPLASAMENT:

- str. Morii, nr 2 CF.409180,
- str. Tmisoara nr 6,CF 403368,
- str. Timișoara nr 4,CF 409160,CF 409161,
- str. Tmisoara nr 4A, CF 400106

Sterenuri reglementate - **8539.00mp**

INITIATOR: S.C. LIDL ROMANIA S.R.L.

ELABORATOR: S.C. LEVANT PROJECT S.R.L.

ARGUMENTARE: obiectivul planului urbanistic zonal constă în dezvoltarea unei investiții private, respectiv construirea unui supermarket LIDL.

PUBLICUL ESTE INVITAT SĂ TRANSMITĂ OBSERVAȚII SI PROPUNERI asupra documentelor expuse/disponibile pe site-ul Primăriei orașului Sânnicolau-Mare, la adresa de e-mail: urbanism@sannicolau-mare.ro, în perioada **27/04/2020 - 25/05/2020**.

Persoana responsabilă cu informarea și consultarea publicului: **inspectorul de zonă din cadrul Direcției Generale de Urbanism, Serviciul Certificări și Autorizări, șef de birou BRIȘAN FLAVIU**, adresa de e-mail: urbanism@sannicolau-mare.ro, Tel. **Nr. 0733 992 896**,

Observațiile sunt necesare în vederea stabilirii cerințelor de elaborare și eliberare a avizului arhitectului șef.

Răspunsul la observațiile transmise va fi comunicat **în scris, la cerere, și poate fi consultat la sediul Primăriei Orașului Sânnicolau-Mare, biroul de urbanism**

Etapele preconizate pentru consultarea publicului până la aprobarea planului:

Etapa II - etapa elaborării propunerilor PUZ și RLU

Etapa III - etapa aprobării PUZ și RLU